業績推移

（単位：百万円）

会計年度	2020	2021	2022	2023	2024
売上高	768,113	713,768	720,584	721,085	768,129
経常利益	27,811	21,589	19,248	17,339	24,350
親会社株主に帰属する当期純利益	16,633	13,109	11,393	9,021	14,118
1株当たり当期純利益（円）	155.34	125.41	112.36	90.07	134.33
純資産額	193,841	199,480	201,656	214,921	222,946
1株当たり純資産額（円）	1,809.68	1,950.13	2,048.30	2,042.40	2,122.68
総資産額	386,210	377,970	369,365	431,694	434,830
自己資本比率（%）	50.2	52.8	54.6	49.7	51.2
店舗数（店舗）　合計	1,187	1,202	1,208	1,202	1,190
直営店舗数（店舗）	437	449	450	454	454
フランチャイズ店舗数（店舗）	750	753	758	748	736
正社員数（名）	9,007	9,158	9,258	9,170	9,315

売上高

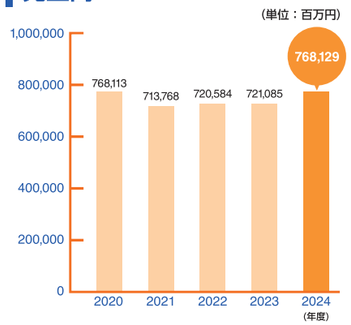

店舗数

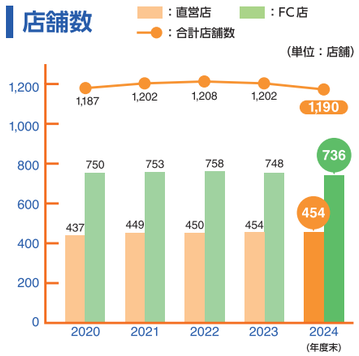

正社員数

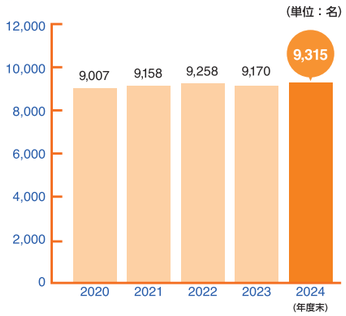

グループ沿革

2002年 3月	中国・四国・九州地方を基盤とする㈱デオデオと、中部地方を基盤とする㈱エイデンが共同で株式移転方式により㈱エディオンを設立
2005年 4月	近畿地方を基盤とする㈱ミドリ電化を株式交換方式により子会社化
2007年 3月	関東地方を基盤とする石丸電気㈱を子会社化
2007年 6月	北陸・北海道地方を基盤とする㈱サンキューを子会社化
2007年10月	関東地方の基盤強化を目的として、子会社㈱東京エディオンを設立
2009年 2月	㈱エイデンが㈱東京エディオン、石丸電気㈱等を吸収合併
2009年10月	㈱デオデオと㈱ミドリ電化が合併し、㈱エディオンWESTに社名変更 ㈱エイデンが㈱エディオンEASTに社名変更
2010年10月	㈱エディオンが㈱エディオンWEST、㈱エディオンEASTを吸収合併
2012年 4月	㈱サンキューハウスシステムを㈱エディオンハウスシステムに社名変更 ㈱イー・アール・ジャパンを設立
2012年10月	「イシマル」「エイデン」「ミドリ」「デオデオ」のストアブランドを「エディオン」に統一
2013年 8月	㈱LIXILグループと資本業務提携および第三者割当増資（2022年4月に業務提携に変更）
2017年 8月	フォーレスト㈱の全株式を取得し、子会社化
2018年10月	㈱エディオンが㈱エディオンコミュニケーションズを吸収合併
2019年11月	㈱ジェイトップを子会社化
2019年12月	夢見る㈱を子会社化
2022年 4月	㈱ニトリホールディングスと資本業務提携
2022年10月	㈱エヌワークが㈱Hampsteadを吸収合併し、社名を㈱EDIONクロスベンチャーズに変更
2023年 4月	㈱ジェイトップが㈱e-ロジを吸収合併
2023年 9月	㈱サンフレッチェ広島を子会社化
2024年 3月	㈱麻布を子会社化
2025年 2月	ジャパンネクストリテイリング㈱を子会社化
2025年 4月	㈱エディオンが㈱サンキューを吸収合併し、ストアブランドを「エディオン」に統一

経営理念

効用の提供と完全販売によるお客様第一主義の実現

効用の提供

単に商品を販売するのではなく、
商品を通じて楽しさ、豊かさ、便利さとともに『価値』と『満足』を提供します。

完全販売

最良の状態で
より長く使い続けていただけるよう、
万全のサービス体制で臨みます。

会社概況

（2025年3月31日現在）

会社名	株式会社エディオン
設立日	2002年3月29日
資本金	119億40百万円
代表者	代表取締役会長執行役員 CEO　久保 允誉 代表取締役社長執行役員 COO　髙橋 浩三
本店所在地	広島市中区紙屋町二丁目1番18号
本社事務所	大阪市北区中之島二丁目3番33号
上場取引所	東京証券取引所　プライム市場
連結売上高	7,681億29百万円
グループ店舗数	1,190店舗（直営店：454店舗 フランチャイズ店：736店舗）
正社員数	9,315名（連結）
URL	https://www.edion.com

主な子会社の状況

（2025年4月1日現在）

会社名	主要な事業の内容
フォーレスト㈱	文具・事務用品、オフィス用品、日用品等の通信販売
㈱EDIONクロスベンチャーズ	情報システムの運営及び開発
㈱エディオンハウスシステム	住宅リフォーム、太陽光発電システムの販売・工事等
㈱ジェイトップ	一般貨物運送業、家電配送・設置事業、電気工事事業等
㈱イー・アール・ジャパン	リユース事業及びリサイクル事業
㈱プライムステーション	企画・印刷事業
夢見る㈱	プログラミング教室等の運営
㈱EdBank	プログラミング教室等の運営
㈱麻布	屋根・外壁塗装、リフォーム
ジャパンネクストリテイリング㈱	給湯設備機器の販売・工事等
㈱サンフレッチェ広島	プロサッカーチームの運営

EDION

北海道から沖縄まで全国に広がるネットワークで、
地域に密着した事業活動を行っています。

グループ店舗数
1,190店舗
（2025年3月31日現在）

直営店454店舗
FC※店 736店舗
※FC=フランチャイズ

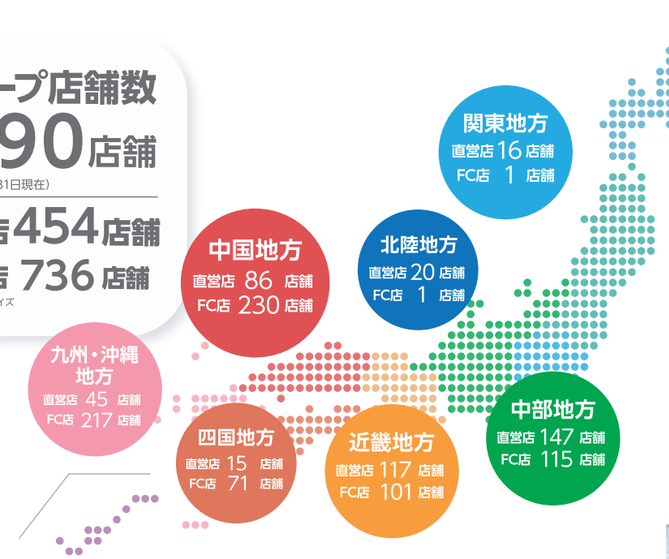

フランチャイズ運営

地域のお客様にきめ細かなサービスを

ドミナント展開することにより、
地域全体にきめ細かなサービスを
ご提供しています。

お客様の豊かな暮らしを永続的に支える企業を目指して様々な事業を展開しています。

主な事業

家電販売事業

購入から設置まで、安心のサービスをご提供

丁寧な接客で、お客様一人ひとりにぴったりの商品をご提案し、安心の配送・設置とともにお届けしています。

リフォーム事業

リフォームから省エネ・節電まで幅広くご提案

分かりやすいパック価格と、充実したアフターサービスで「快適な暮らし」をご提供しています。

モバイル事業

お客様のご相談に丁寧にお応え

個人・法人のお客様からのご相談に、専門性の高いスタッフによる安心のサービスをご提供しています。

docomo / au / SoftBank / Y!mobile / UQ mobile / Rakuten Mobile

eコマース事業（エディオンネットショップ）

店舗と同様のポイントと長期修理保証で安心

大型家電も安心の設置サービスでお届けします。家電商品以外にも、日用品・食品など、幅広い商品を取り扱っています。

ロボットプログラミング教育事業

主体的に学び実践できる子どもたちの育成

“好きを学びに、社会とつながる”をコンセプトに、グループ会社が運営するロボ団は全国に約120教室を展開しています。

通信（ISP）事業

ニーズに合った多様なサービスをご提供

インターネット接続サービスに加え、映像配信サービスやセキュリティ対策等のサービスもご提供しています。

快適・安心・低価格 エディオンネット

不動産売買仲介事業

身近で気軽に相談できる不動産店

理想の住まい探しのお手伝いと、リフォームや家電購入、資金相談などをワンストップでご提案しています。

法人向け事業

業種・業態・規模を問わないきめ細かいサービス

一般企業や官公庁、学校法人など、法人様のご相談に、専門スタッフがお応えしています。

買って安心 ずっと満足 の取り組み

エディオンの会員サービス

安心・お得なサービスをより多くのお客様に

▲エディオンカード ▲エディオンアプリ

お得なポイントやクーポン、長期修理保証など、魅力的なサービス満載の特典をご用意しています。

配達・工事・修理サービス

商品をいつまでも安心してお使いいただくために

即日配達や時間帯指定配達をはじめ、大型家電の訪問修理などのサービスをご提供しています。

家電トータルサポート

「家電のプロ」の知識と技術をご家庭へ

エアコン・レンジフード・洗濯槽のクリーニングや、家電の「おそうじ・点検サービス」をご提供しています。

オリジナル商品

お客様の「こんな商品があったらいいな」をカタチに

お客様の声を活かして、独自の視点で開発した商品を展開しています。

商品性能テスト研究所

安心の商品をご提供するために

商品を安心して末永くお使いいただけるよう、お客様視点で商品の品質と安全性を検証しています。

サステナビリティの推進

スポーツ振興

実業団チームの運営
- エディオン女子陸上競技部
- エディオンアーチェリー部

プロスポーツのスポンサード
- プロサッカーチーム
  「ツエーゲン金沢」
  「サンフレッチェ広島」
  「サンフレッチェ広島レジーナ」
- プロ野球チーム
  「日本ハムファイターズ」
  「中日ドラゴンズ」
  「広島東洋カープ」
  「福岡ソフトバンクホークス」等

エディオン女子陸上競技部

エディオンアーチェリー部

専門知識・専門技術による接客

資格名称	取得者数
家電総合アドバイザー	3,518名
家電製品エンジニア	213名
フォトマスター2級以上	860名
スマートマスター	676名

※2025年3月31日現在

自然環境保全活動

- 森林整備活動への参加
- エディオングループ
  全店一斉クリーン活動
- マイバッグの推進
- プラスチック製レジ袋の削減

循環型社会への貢献

- 家電リサイクル法への対応
- 小型家電リサイクルの推進
- 家電のリユース
- 小型充電式電池の回収
- ボタン電池の回収
- 発泡スチロールの減容と再資源化

家電製品などのリサイクル事業

脱炭素社会の実現に向けた活動

- 店舗等へ太陽光発電システムの設置
- LED照明、省エネ空調の導入推進
- 店舗へ電気自動車充電スタンドの設置
- 省エネ家電製品の推進